

Cr399 ou l'amas du cintre

Introduction

Type : Amas ouvert (enfin plus ou moins)

Constellation : Petit Renard

Magnitude : 3.6

Taille : 60' **Repérage de la constellation** : Le Petit renard (Vul) se trouve entre la Flèche et la tête du cygne (Albiréo).

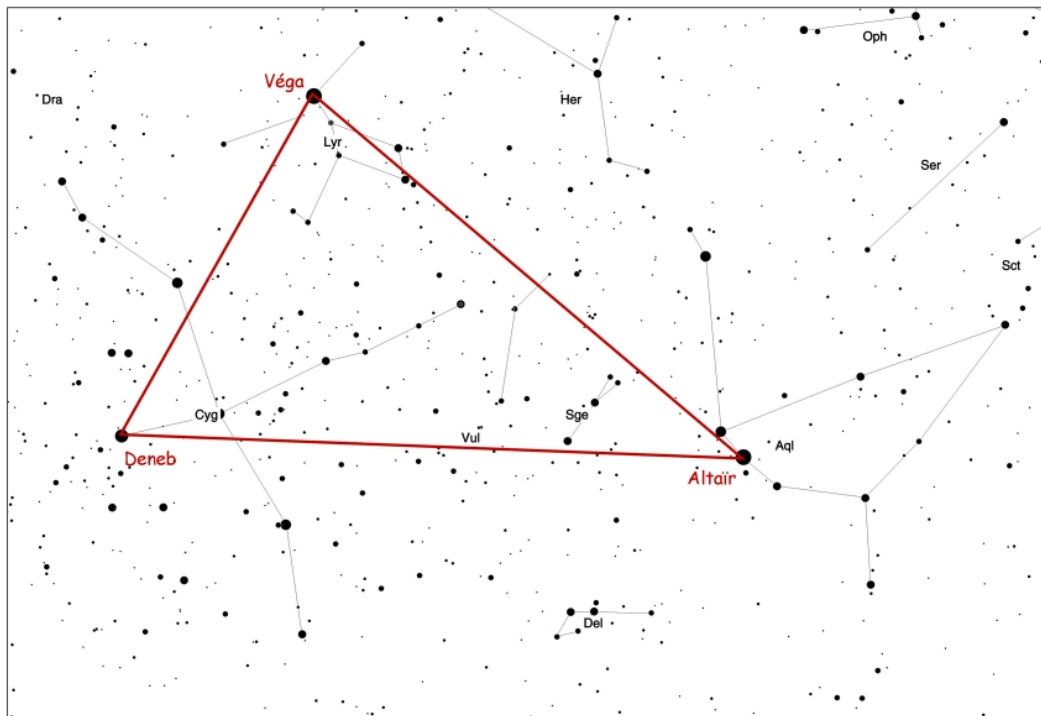

Historique

Découvert par le perse Abd-al-Rahman al-Sûfi au Xème siècle, il a été catalogué en 1931 par le suédois Per Collinder comme un amas ouvert. Cet objet n'est pas à proprement parler un amas ouvert, puisque seules 6 de ses étoiles sont physiquement liées. Sa distance de 3000 années lumières, son âge estimé à 200 millions d'années, et il se rapproche de nous à la vitesse de 18 km/s.

Repérage de l'

Très facile à t

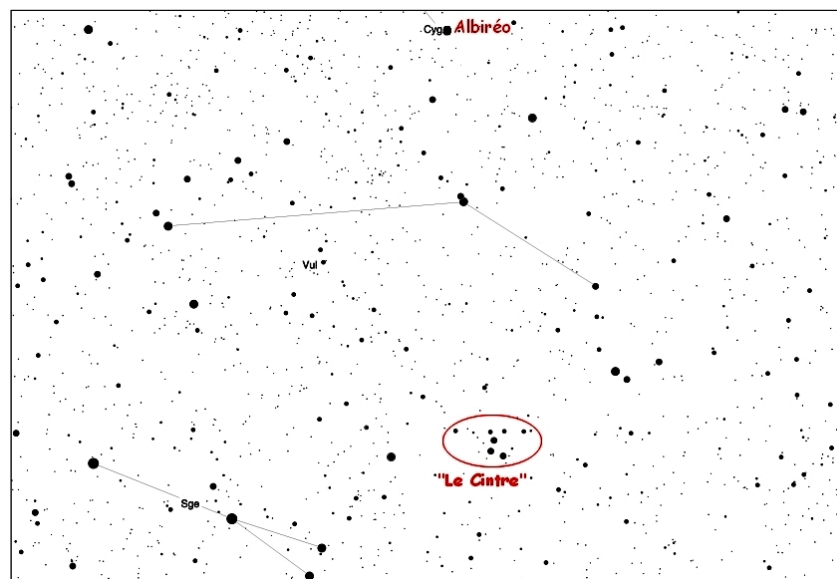

Observations

Déjà visible à l'oeil nu, une simple paire de jumelle permet déjà de se rendre compte de sa forme particulière qui lui a donné son nom. Un petit instrument révèle déjà plus d'étoiles, mais un oculaire grand champ est fortement conseillé. Au T200 et au T300, l'image est parfaite, les étoiles de cet "amas" étant tout de même assez brillantes. On remarque toutefois 6 étoiles bleutées, les autres étant orangées...



